Que muestra una intensidad de señal menor que la considerada como media o de referencia para un tejido.

Hipointenso se dice de una masa (por ejemplo un tumor cerebral) que tiene tiempos de eco (TE) y tiempos de relajacion(TR) cortos y de poca frecuencia.

Un glioma infiltrante de bajo grado podrá no detectarse en algunos casos en T1 o con ligera hipointensidad de señal con respecto a la sustancia gris cortical

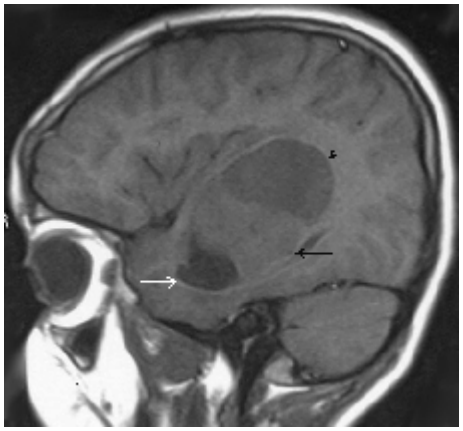

y se verá como un área hiperintensa (más blanca) en T2

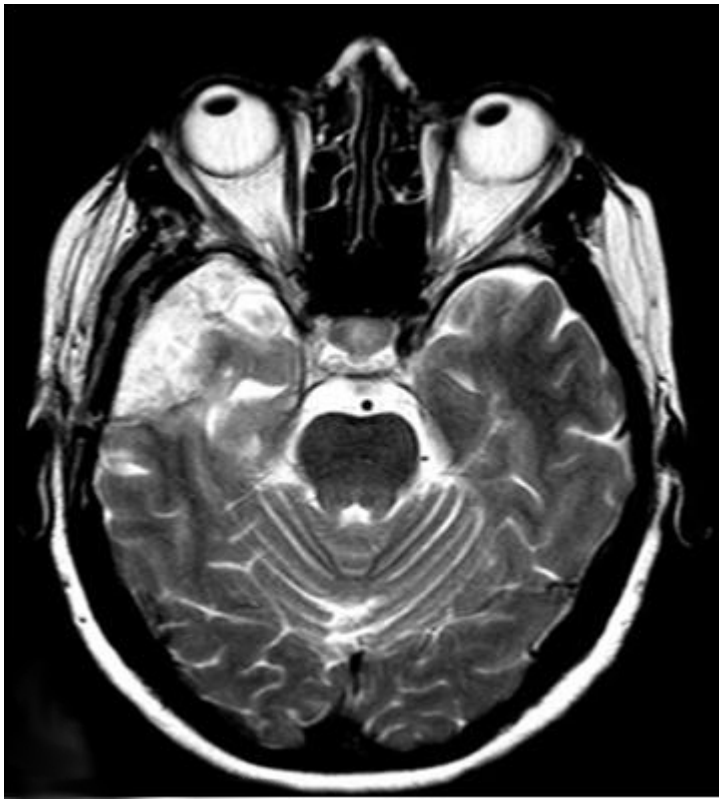

From:
https://neurosurgerywiki.com/wiki/ - **Neurosurgery Wiki**

Permanent link:
https://neurosurgerywiki.com/wiki/doku.php?id=hipointenso

Last update: **2025/03/10 15:05**